



Scheda Sito Culturale

Nome sito culturale	Chiesa San Michele Arcangelo
Tipologia del sito	Chiesa
Indirizzo	Via Guarnacci 6
Città	Volterra
Contatti	+39 0588 87896
Sito web	https://www.visitvaldicecina.com/listing/volterra-chiesa-san-michele/
Sito web accessibile conforme alle WCAG 2.1	SI

TESTATO DA: [Associazione di Promozione sociale Handy Superabile](#) nell'estate 2024

Nota Bene Le informazioni che seguono si riferiscono alla data di verifica riportata in calce ad ogni scheda. **L'Associazione** non è responsabile di eventuali modifiche significative apportate dalla struttura dopo la visita.

Sommario

Scheda Sito Culturale	1
Descrizione	2
Arrivo alla struttura.....	2
Parcheggio privato/pubblico.....	2
Percorso dal parcheggio all'ingresso	3
Reception accoglienza biglietteria	4
Percorsi di visita.....	5
Servizi	6
Elementi aggiuntivi.....	6
Servizi igienici fruibili dagli ospiti con mobilità ridotta	7
Studi medici/strutture sanitarie.....	7





Descrizione

La prima attestazione dell'esistenza di una chiesa dedicata a S. Michele è del 14 agosto 987. la chiesa che vediamo oggi è il risultato di numerosi interventi di abbellimento succedutisi dal medioevo fino al secolo scorso. I primi lavori documentabili cominciarono dopo il 1259, anno in cui la chiesa fu elevata al titolo di prioria, cioè venne affidata non più ad un solo parroco, ma ad una comunità di sacerdoti.

Informazioni generali

Periodo di apertura e chiusura	Da giovedì a domenica
Orari	Dalle ore 10.00 alle ore 17.00
Costo del biglietto	Ingresso gratuito

Arrivo alla struttura

Parcheggio privato/pubblico

Presenza di parcheggio privato	NO
Parcheggio pubblico nelle vicinanze	SI, sotterraneo
Tipologia di pavimentazione del parcheggio pubblico	asfalto
Presenza di posto auto riservato a persone con disabilità	SI num 2 all'ingresso del centro storico e 1 ogni 50 posti nel parcheggio sotterraneo.
Note eventuali	



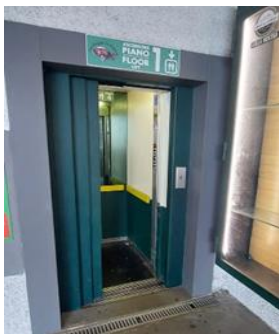

Percorso dal parcheggio all'ingresso

La struttura è raggiungibile dal parcheggio	Con ascensore, larghezza porta 80 cm, profondità e larghezza interna 120 x 120. Altezza tasto chiamata esterno 120 cm, tasti interni 125/150 cm
Percorso dall'ascensore all'uscita parcheggio	Tramite rampa lunghezza 9 metri pendenza 13%
Distanza dal parcheggio all'ingresso	290 metri
Sono presenti indicatori e mappe tattili	NO
E' presente un ingresso accessibile	SI ingresso principale
Modalità di accesso al sito	<input checked="" type="checkbox"/> in piano
Larghezza utile porta/varco d'ingresso	superiore a 90 cm
Tipologia della porta	ad anta apribile verso l'interno
Tipologia della maniglia	Scegliere un elemento.
Note eventuali	Scalino soglia di 5 cm
	

Progetto promosso da



Regione Toscana

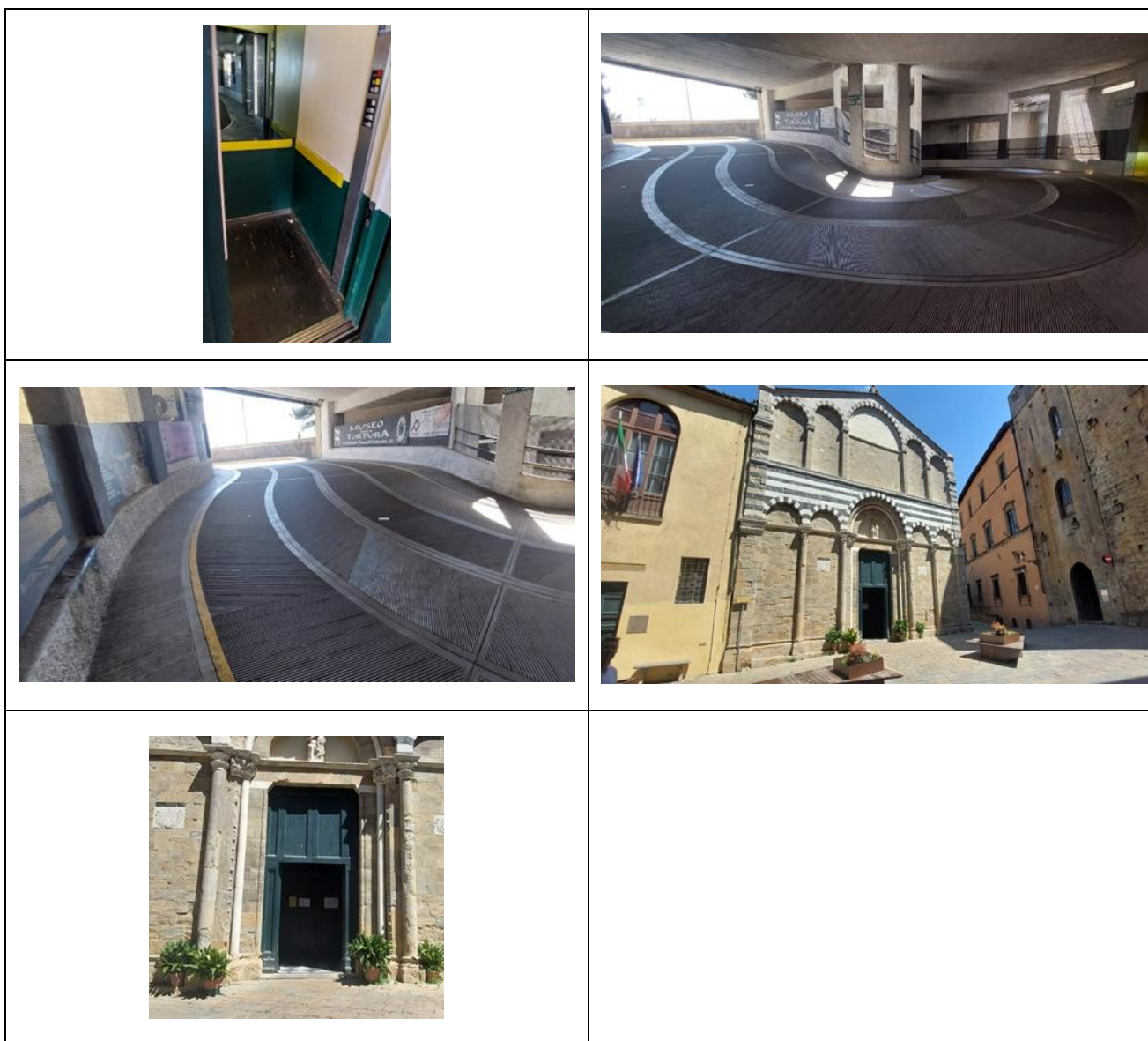

Reception accoglienza biglietteria

Note eventuali

Non presente

Progetto realizzato con il contributo della



Presidenza del
Consiglio dei Ministri
Ministro per la disabilità



Percorsi di visita

Presenza di mappe	NO
Indicatori tattili e mappe visio-tattili	NO
Presenza di pannelli didascalici	SI
Audioguida	NO
Modelli tattili	NO
Postazioni multimediali accessibili da seduti	NO
Percorsi dedicati ai bambini	NO
Punti di sosta	SI
Percorso distribuito su più piani	NO
Accesso al punto di inizio del percorso	in piano
Modalità di accesso alle sale	<input checked="" type="checkbox"/> in piano e <input checked="" type="checkbox"/> tramite rampa unica lunghezza 111 cm, larghezza 90 cm, pendenza 5 %,
Larghezza utile porta/varco d'ingresso/corridoio	superiore a 90 cm
Identificazione della sala	priva di cartello identificatore
Note eventuali	



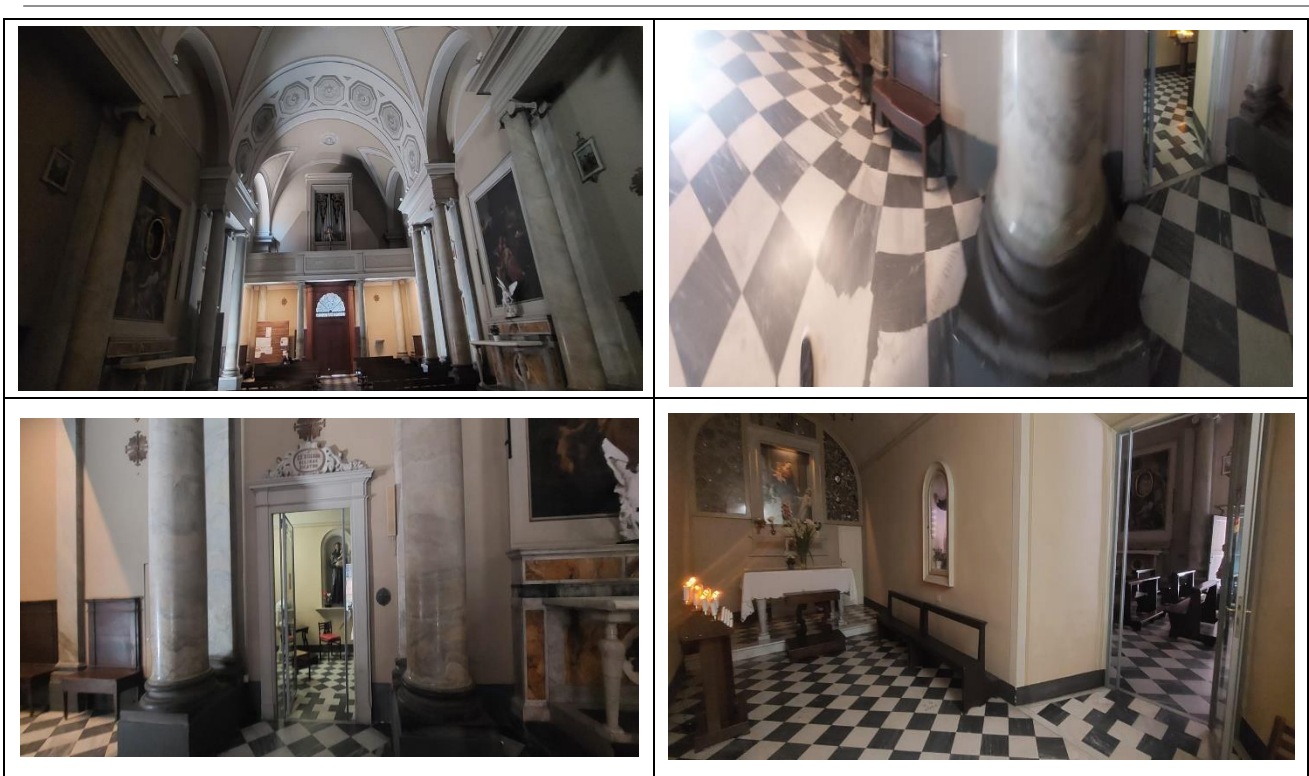

Servizi

Elementi aggiuntivi

Visite guidate per gruppi	SI contattando guide abilitate dalla Regione Toscana (servizio a pagamento) https://www.regione.toscana.it/-/guide-
---------------------------	--





	turistiche-e-ambientali-accompagnatori-turistici-e-guide-alpine
Visite guidate per singoli	SI contattando guide abilitate dalla Regione Toscana (servizio a pagamento) https://www.regione.toscana.it/-/guide-turistiche-e-ambientali-accompagnatori-turistici-e-guide-alpine
Attività per bambini e famiglie	NO

Servizi igienici fruibili dagli ospiti con mobilità ridotta

Numero servizi igienici accessibili/fruibili dagli ospiti con mobilità ridotta	Non rilevati
---	--------------

Studi medici/strutture sanitarie

Ospedali nei pressi della struttura	Ospedale S. Maria Maddalena Volterra, Borgo San Lazzero 5, Tel +39 0588 91911
Altre strutture sanitarie	Azienda UsI Volterra Borgo San Lazzero 5, Tel +39 0588 91822



Progetto promosso da



Regione Toscana

	<p>Pronto soccorso presso Ospedale Tel +39 0588 91701 Servizio Dialisi in vacanza Tel +39 0588 91782 presso Ospedale</p>
--	--

TESTATO DA: [Associazione di Promozione sociale Handy Superabile](#) nel 2024

Progetto realizzato con il contributo della



**Presidenza del
Consiglio dei Ministri**
Ministro per la disabilità